国土交通省

高田河川国道事務所

記者発表資料
令和　８年１０月２日
配布：上越記者クラブ
扱い：配布後解禁

水質事故対応実技訓練を実施します！

～関川（せきかわ）・姫川（ひめかわ）流域の関係機関が参加～

冬期間は、暖房器具の燃料である灯油等を扱う機会が著しく増えるため、取扱い不注意などを原因とした油流出事故が多発します。

「関川（せきかわ）・姫川（ひめかわ）水系水質汚濁対策連絡協議会※」では、本格的な冬期間を迎えるにあたって、関係機関合同で水質事故対応実技訓練を実施し、水質事故に備えます。

※ 別紙1 参照

1. 開催日時

令和　8年 10月 7日（水）　13時00分～15時30分
※中止の場合は高田河川国道事務所X（旧Twitter）でお知らせします。

2. 会場　（別紙2 参照）

上越市藤巻（ふじまき）6－18　（関川左岸　旧高田出張所）
【講習】藤巻災害対策車格納庫
【訓練】正善寺（しょうぜんじ）川　関川合流点付近

3. 訓練内容

13:10～　水面・路面に流出した油処理についての講習

14:40～　水質事故発生を想定した実技訓練
1. 土のう積み訓練（環境管理者、自治体職員）
2. オイルフェンス設置訓練（消防職員、河川管理者）

4. 参加機関

国土交通省、地域振興局・建設事務所、各市町村、消防署　ほか

〇令和7年の様子

【講習】河川流出時の対処について

【訓練】土のう積み訓練

（次ページへ続く）

お問い合わせ先

■　河川管理課長　丸山（まるやま）　誠（まこと）　　TEL：025-521-4550（代表）

国土交通省
高田かわこく 河川国道事務所

国土交通省北陸地方整備局
高田河川国道事務所
〒943-0847　上越市南新町（みなみしんまち）3番56号
https://www.hrr.mlit.go.jp/takada/

高田かわこく ホームページ　高田かわこく X（旧Twitter）

○「関川・姫川水系水質汚濁対策連絡協議会」

関川水系、姫川水系の河川水質汚濁に関する各機関相互の連絡調整を図ることを目的に平成3年度に設立され、水質事故（油や有害な薬品等の化学物質の流出，魚のへい死など）発生時には関係行政機関が協議会ルートで情報を伝達し、被害拡大措置につき連携を図っています。

《構成機関》

▸北陸地方整備局 高田河川国道事務所　▸北陸地方整備局 松本砂防事務所
▸関東経済産業局 資源エネルギー環境部 環境資源・循環経済課
▸第九管区海上保安本部 新潟海上保安部 上越海上保安署
▸新潟県 上越地域振興局 地域整備部・健康福祉環境部・直江津港湾事務所
▸新潟県 糸魚川地域振興局 地域整備部
▸新潟県警察 上越警察署　▸新潟県警察 糸魚川警察署
▸長野県 長野建設事務所　▸長野県 大町建設事務所　▸長野県 長野地域振興局
▸長野県 北アルプス地域振興局
▸長野県警察 長野中央警察署　▸長野県警察 大町警察署
▸上越地域消防局　▸糸魚川市消防本部
▸北アルプス広域消防本部 北部消防署　▸長野市消防局 鳥居川消防署
▸上越市　▸妙高市　▸糸魚川市　▸飯山市　▸信濃町　▸白馬村　▸小谷村
（27機関・団体）

【講習】吸着マットの使用について

【訓練】オイルフェンス設置訓練

○講習・訓練会場 （関川左岸　旧高田出張所）

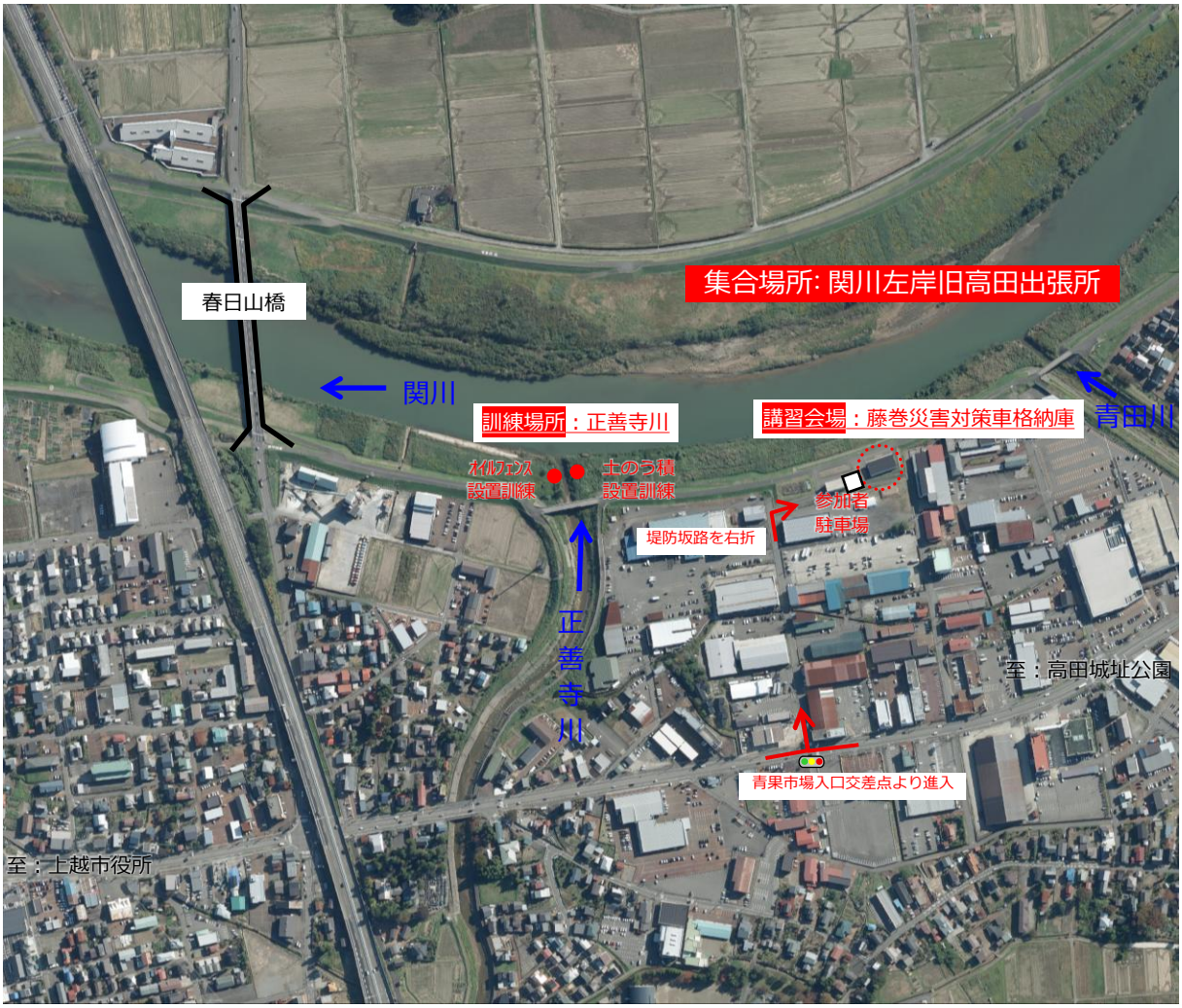

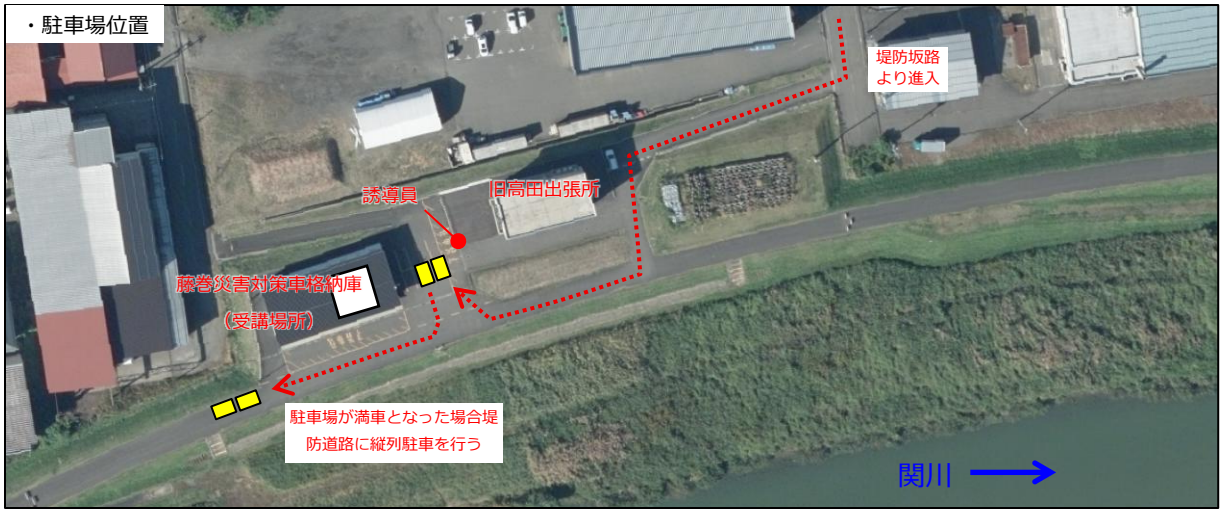

※訓練時には安全確保のため、ヘルメットをご持参下さい。
※誘導員を配置していますので、指示に従って駐車ください。