本体工事現場内定点写真

③　右岸仮締切りより

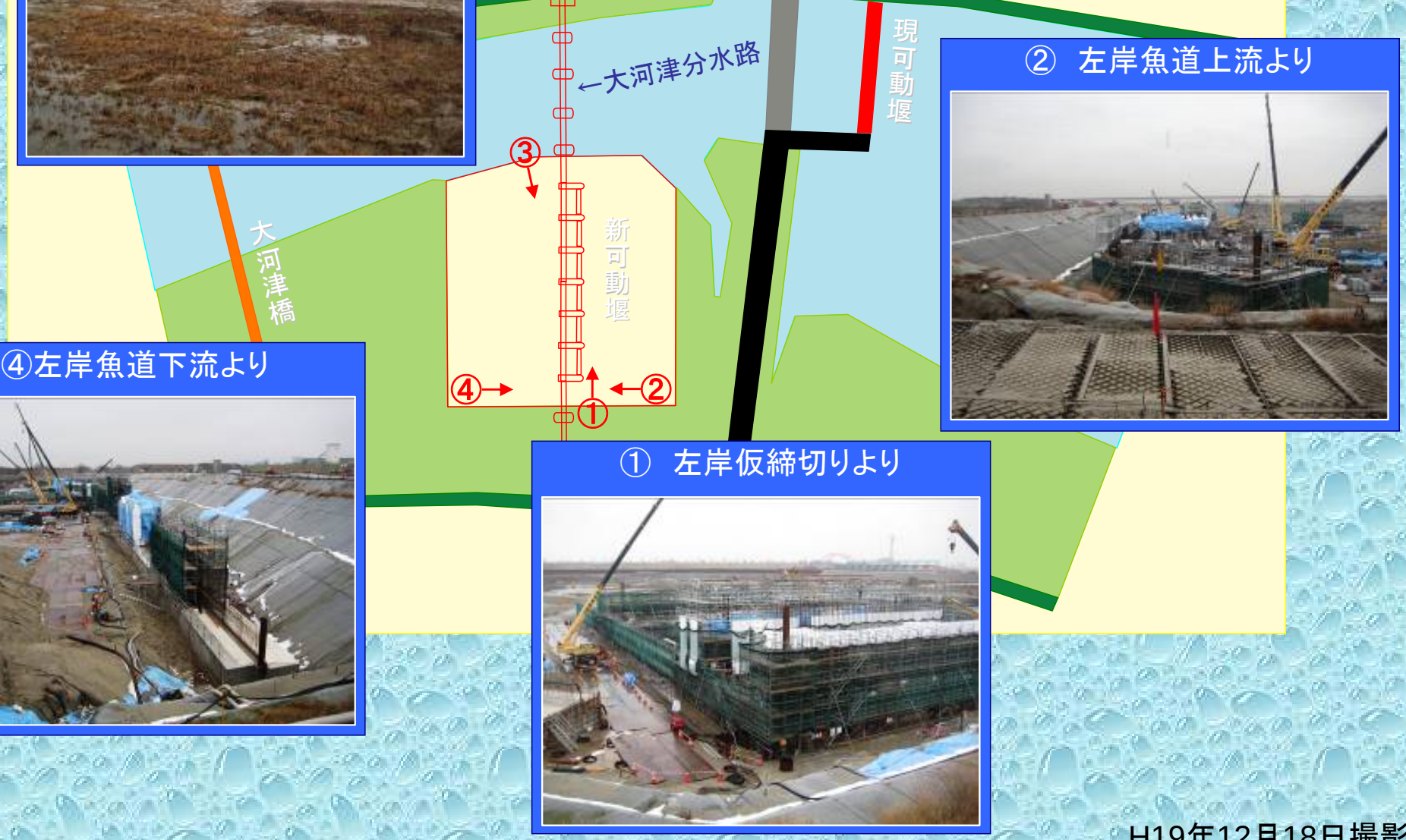

②　左岸魚道上流より

④左岸魚道下流より

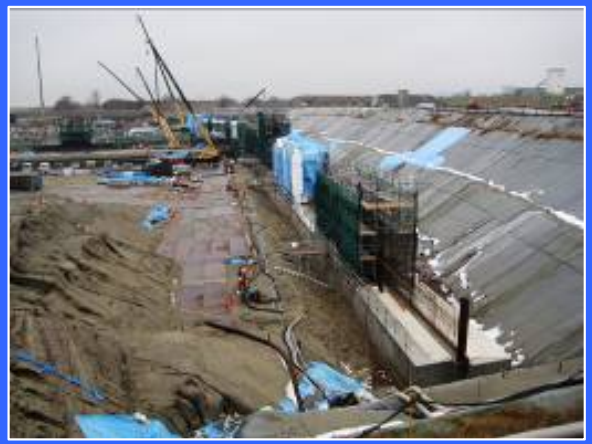

①　左岸仮締切りより

H19年12月18日撮影