国土交通省 北陸地方整備局
大町ダム管理所

2026年11月13日

# 今週の大町ダム

龍神湖周辺の紅葉していた木々は、だんだんと葉を落としています。

冬支度を進めていきましょう

**●大町ダム地点の 最高気温・最低気温　※天候は9:00時点**

各週の **最高気温**／**最低気温**

| | | | | | | | |
|---|---|---|---|---|---|---|---|
| **先週** | 11/ 1(日)<br>晴れ | 11/ 2(月)<br>雨 | 11/ 3(火)<br>曇り | 11/ 4(水)<br>晴れ | 11/ 5(木)<br>曇り | 11/ 6(金)<br>晴れ | 11/ 7(土)<br>晴れ |
| | 最高：12.0℃<br>最低： 4.8℃ | 最高： 9.4℃<br>最低： 7.3℃ | 最高：10.7℃<br>最低： 4.7℃ | 最高：13.1℃<br>最低： 3.5℃ | 最高：14.0℃<br>最低： 7.9℃ | 最高：13.5℃<br>最低： 9.8℃ | 最高：10.4℃<br>最低： 1.7℃ |
| **今週** | 11/ 8(日)<br>晴れ | 11/ 9(月)<br>曇り | 11/10(火)<br>曇り | 11/11(水)<br>晴れ | 11/12(木)<br>晴れ | 11/13(金)<br>晴れ | 11/14(土) |
| | 最高： 9.7℃<br>最低： 0.8℃ | 最高： 8.5℃<br>最低： 2.8℃ | 最高： 6.2℃<br>最低： 1.4℃ | 最高：10.2℃<br>最低： -0.2℃ | 最高：13.5℃<br>最低： 1.7℃ | 最高： 7.2℃<br>最低： 2.3℃ | 最高： ℃<br>最低： ℃ |

**先週の各定点**



定点１



定点２

**今週の各定点**



定点１



定点２

## 先週の各定点



定点３　泉小太郎広場



定点４



定点５　北葛沢覆道

## 今週の各定点



定点３　泉小太郎広場



定点４



定点５　北葛沢覆道

## その他(今週)





大町ダム①

## その他の各定点(今週)



大町ダム②



左岸



右岸

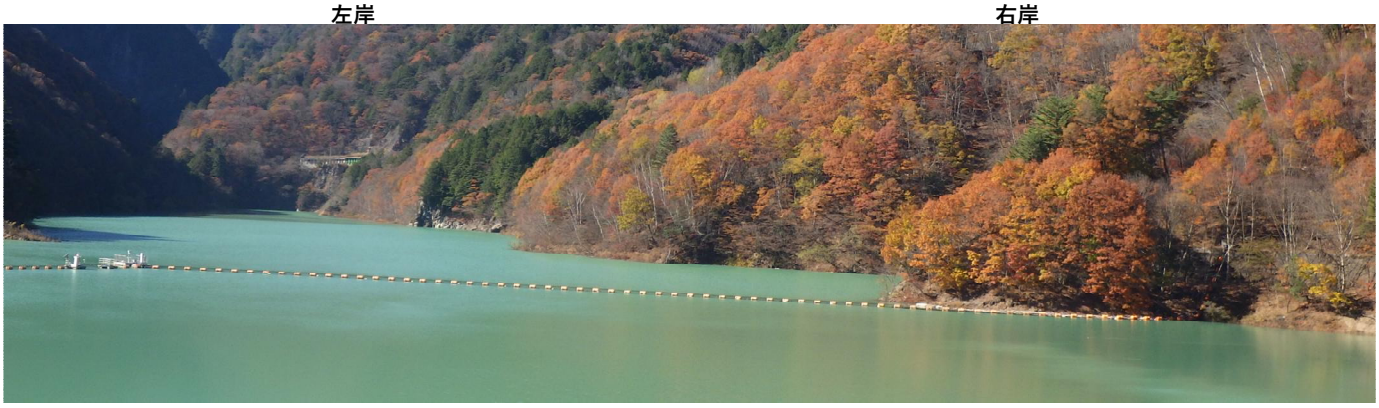

あば



龍神湖



大町市街

## その他の各定点(今週)



あずまやより龍神湖



展望広場から龍神湖

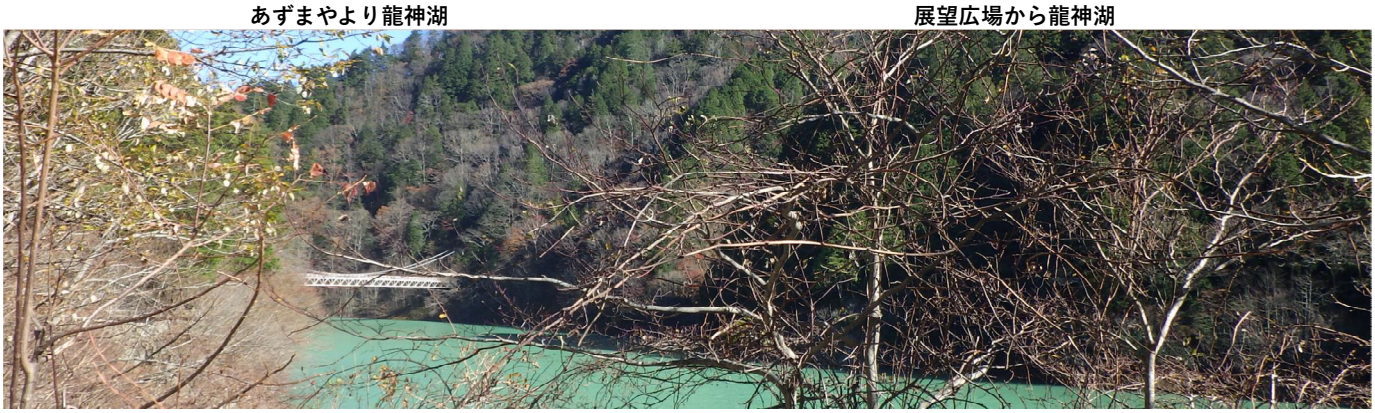

金沢広場(中ノ沢吊り橋)



前越橋(まえこしばし)上流



大出橋(おおいでばし)上流

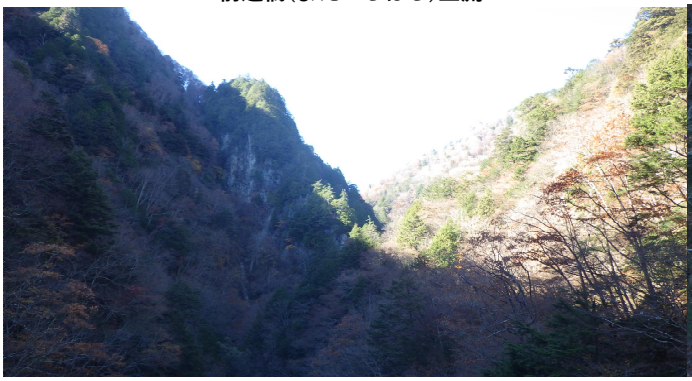

北葛沢①



北葛沢②