水原維持出張所作業結果

9月

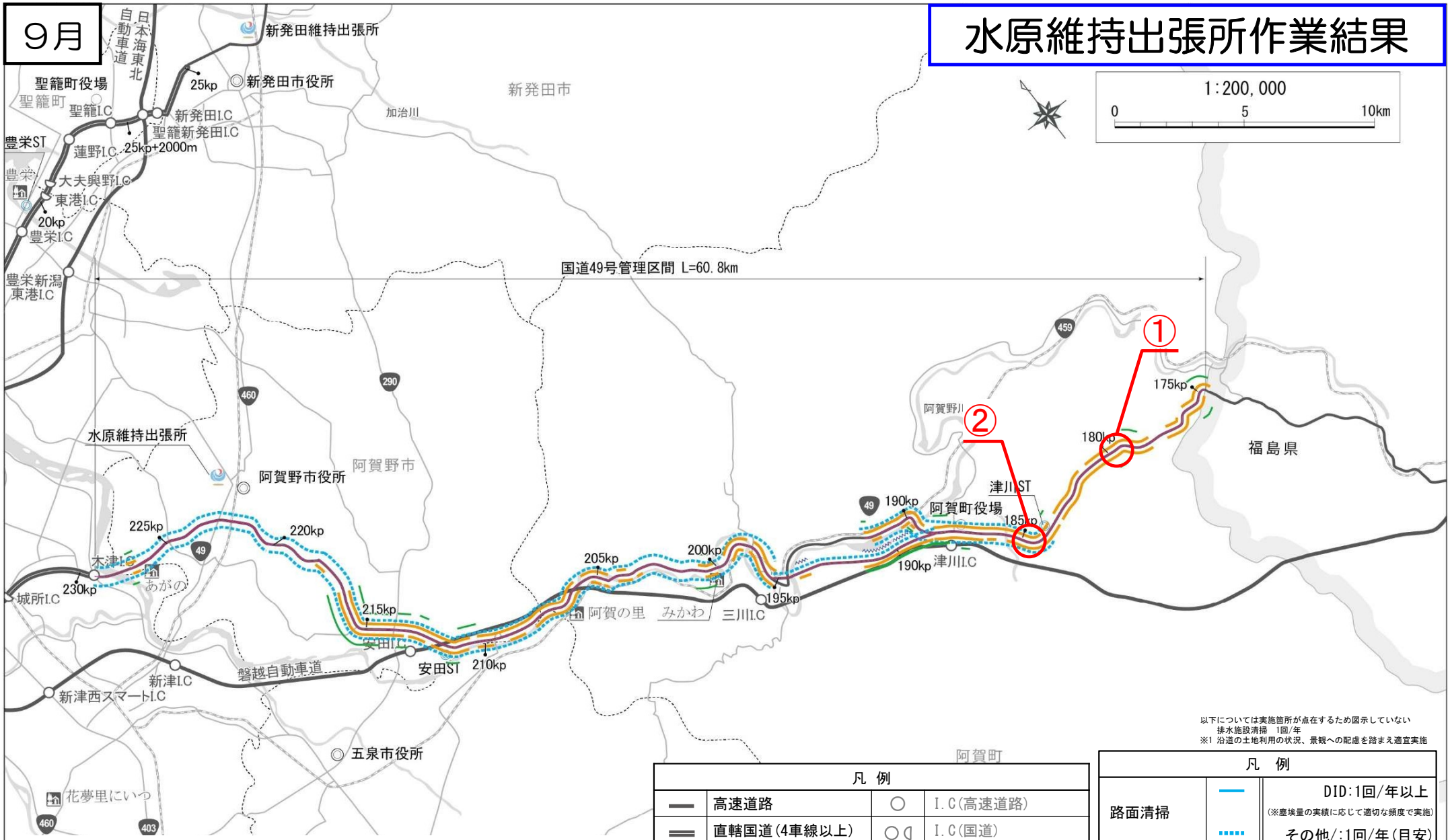

水原維持出張所管内　維持作業結果

令和8年9月

番号	作業箇所		距離標	作業内容	実施時期
①	49号	東蒲原郡阿賀町八木山地先(上り線)	179.55kp	側溝清掃	9月18日
②	49号	東蒲原郡阿賀町天満地先(上り線)	184.90kp	除草	9月17日

凡　例			
▬	高速道路	○	I.C(高速道路)
▬	直轄国道(4車線以上)	○◁	I.C(国道)
▬	(2車線)		整備局、事務所など
▬	補助国道	◎	ST(除雪ステーション)
▬	主要地方道	◎○	県庁、市役所など
▬	新幹線、JR線		道の駅
△△△	事前通行規制区間		

以下については実施箇所が点在するため図示していない
排水施設清掃　1回/年
※1 沿道の土地利用の状況、景観への配慮を踏まえ適宜実施

凡　例		
路面清掃	▬	DID:1回/年以上 (※塵埃量の実績に応じて適切な頻度で実施)
	▬	その他/:1回/年(目安)
除草　※1	▬	1回/年(目安)
剪定　※1	▬	高木、中低木:1回/3年(目安) 寄植:1回/年(目安)
巡回	▬	1回/2日 (交通量50,000台/日以上は毎日)

道路の維持管理作業の実施結果をお知らせします

実施箇所：国道49号
東蒲原郡阿賀町天満地先（上り線）
（184.90kp）
実施時期：令和8年9月17日
実施内容：除草
代表掲載箇所：東蒲原郡阿賀町天満地先

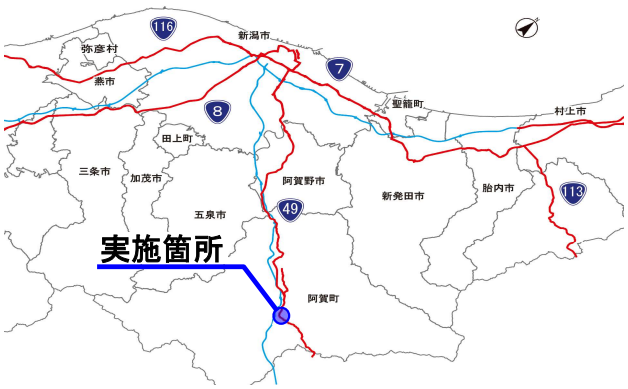

実施箇所　位置図

作業前



作業中



作業後



実施箇所：国道49号
東蒲原郡阿賀町八木山地先（上り線）
（179.55kp）
実施時期：令和8年9月18日
実施内容：側溝清掃
代表掲載箇所：東蒲原郡阿賀町八木山地先



実施箇所　位置図

作業前



作業中

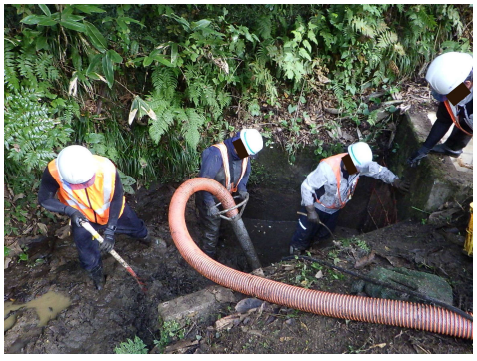

作業後

