国土交通省北陸地方整備局
飯豊山系砂防事務所

令和元年5月30日

土砂災害に関するパネル展を開催！

飯豊山系砂防事務所

国土交通省では、土砂災害の防止に対する理解と関心を深めるため、毎年６月を「土砂災害防止月間」と定めています。

飯豊山系砂防事務所では、土砂災害防止月間中に、関川村、小国町、新発田市、及び胎内市にご協力いただき、土砂災害に関するパネル展を開催します。

展示パネルでは、過去の災害や土砂災害の種類、万一のときに備えての対策などを紹介しています。防災意識を高めるため、皆様どうぞお立ち寄りください。

パネル展会場・期間一覧

展示期間	会場
5月31日（金）～6月　7日（金）	関川村役場　　1階ロビー
6月　7日（金）～　　14日（金）	小国町役場　　2階ロビー
6月14日（金）～　　21日（金）	新発田市役所　1階ロビー
6月21日（金）～7月　1日（月）	胎内市役所　　1階ロビー

土砂災害防止月間ポスター

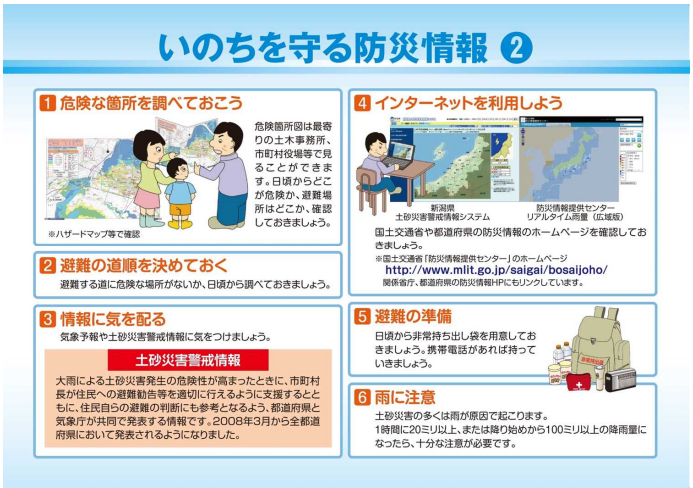

展示パネルの例

過去のパネル展の実施状況（胎内市）