《液状化判定フロー》

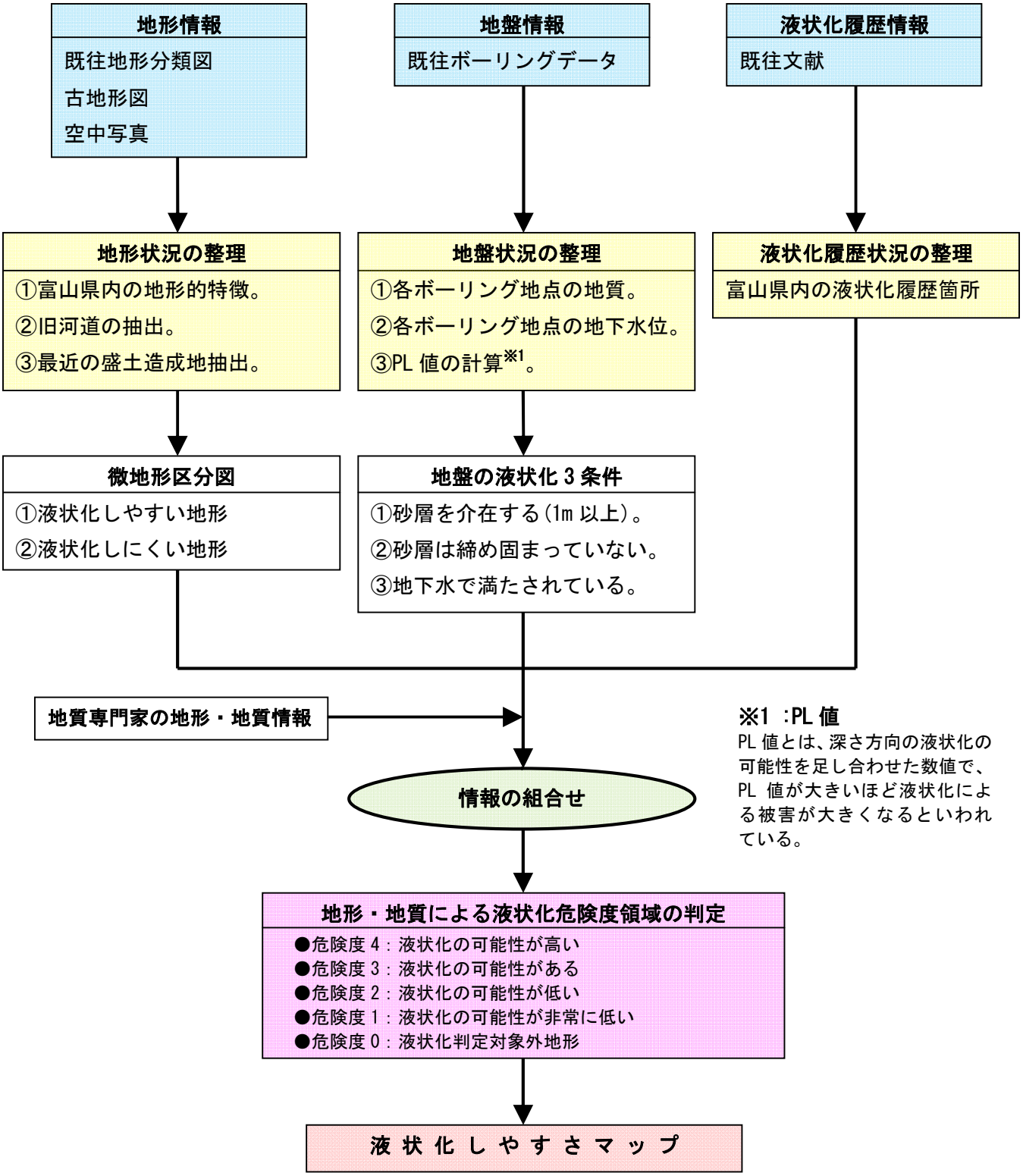

※1 :PL 値

PL 値とは、深さ方向の液状化の可能性を足し合わせた数値で、PL 値が大きいほど液状化による被害が大きくなるといわれている。