# 平成２１年度
# 梯川ごみマップ

## 不法投棄は犯罪です！

3年間で、270件のゴミが投棄されていました。
（写真は、平成18年4月～21年3月までに投棄されたゴミの一部です）

**～ モラルを持って、梯川を守りましょう ～**




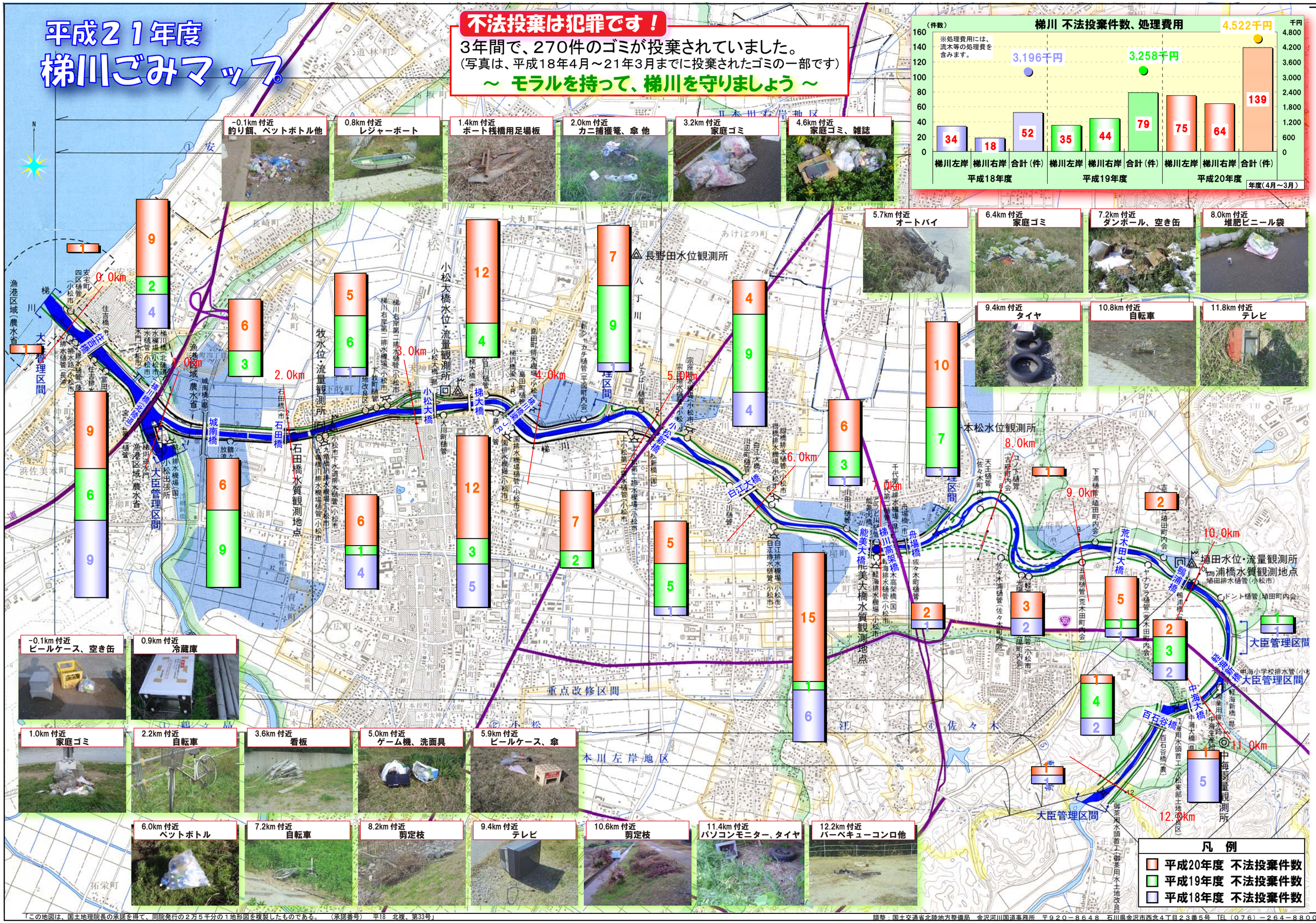


「この地図は、国土地理院長の承諾を得て、同院発行の２万５千分の１地形図を複製したものである。 （承諾番号） 平18 北複、第33号」

調整：国土交通省北陸地方整備局 金沢河川国道事務所 〒９２０－８６４８ 石川県金沢市西念４丁目２３番５号 TEL（０７６）－２６４－８８００

国土交通省北陸地方整備局金沢河川国道事務所